

ALLEGATO D

MOD. AN (CEU)  
LINE  
605

MINISTERO DELLE FINANZE  
DIREZIONE GENERALE DEL CATASTO E DEI S.S.T.T.EE.  
CATASTO EDILIZIO URBANO (RDL 13-4-1989, n. 692)



Planimetria di u.i.u. in Comune di ROMA via PRENESTINA civ. ROMA 286

Pal. A - Piano T. - SI  
Locale Negozio  
H= mt. 2.97  
cod.ed.: 12146  
cod.u.i.: 1053123

ALLEGATO NR.7

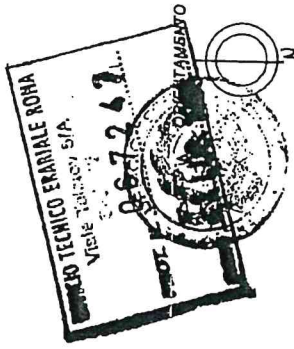
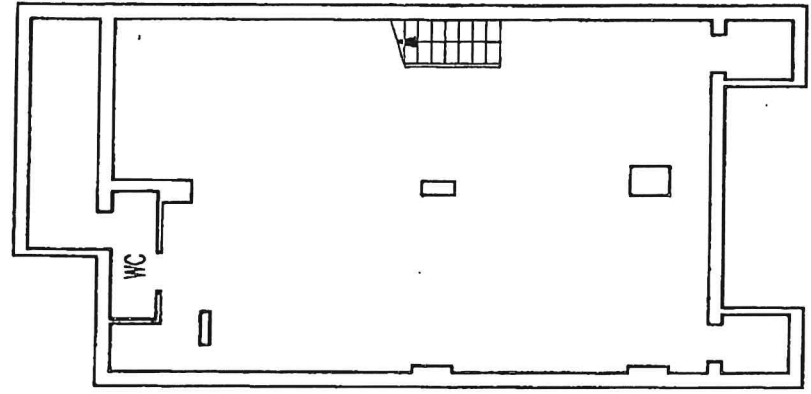

SCALA DI 1:100

RESERVATO ALL'UFFICIO



Compilata dal GEOMETRA  
DE. SANTS ALBERTO  
Iscritto all'albo del GEOMETRI  
della provincia di ROMA  
della regione LAZIO Firma XXXXXXXXXXXX

Dichiarazione di N.C.   
Denuncia di variazione   
Identificativi catastali  
F. 625  
n. 286

Catasto dei Fabbricati - Situazione al 22/10/2019 - Comune di ROMA (H501) -< Foglio: 625 - Particella: 1215 - Subalterno: 35 >  
VIA PRENESTINA n. 286 n. 284C piano: T-S1 scala: C edificio: A;

COMUNE DI  
MUNICIPIO ROMA  
Geom. Sergio L. PATA

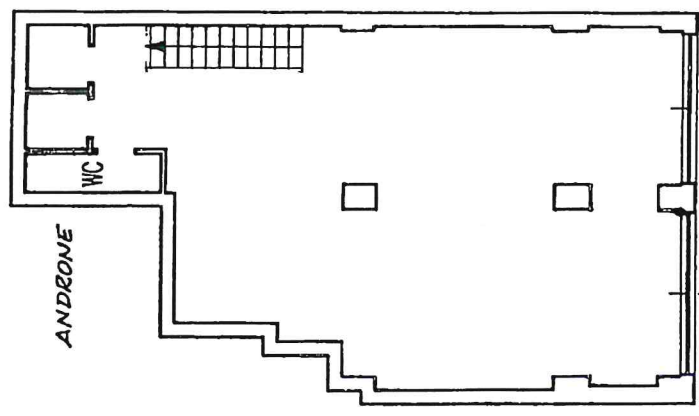

NEGOZIO CIV. 286 A/B

CATASTO

Ultima planimetria in atti

Data presentazione: 02/07/1996 - Data: 22/10/2019 - n. T277298 - Richiedente: DBNCLD57T61H501T  
Totale schede: 1 - Formato di acquisizione: A3(297x420) - Formato stampa richiesto: A4(210x297)

ALLEGATO NR.8

COMUNE DI ROMA ANDRONE  
MUNICIPIO ROMA V - U.O.T.  
Geom. Sergio L. PALMIERI

NEGOZIO CIV. 286 A/B

NEGOZIO CIV. 284 B

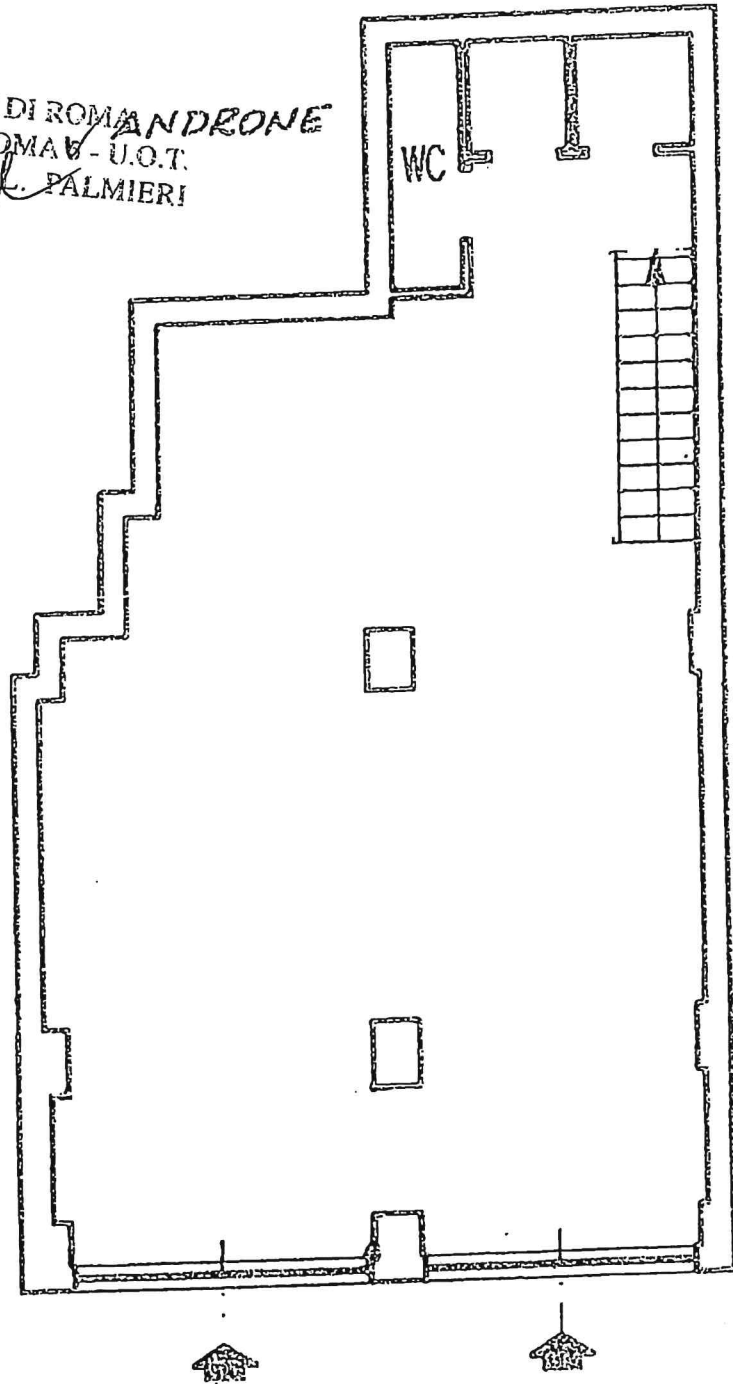

PIANO TERRA  
VIA PRENESTINA

COMUNE DI ROMA  
MUNICIPIO ROMANO  
Geom. Sergio L. PA  
*SL*

NEGOZIO CIV. 286 A/B

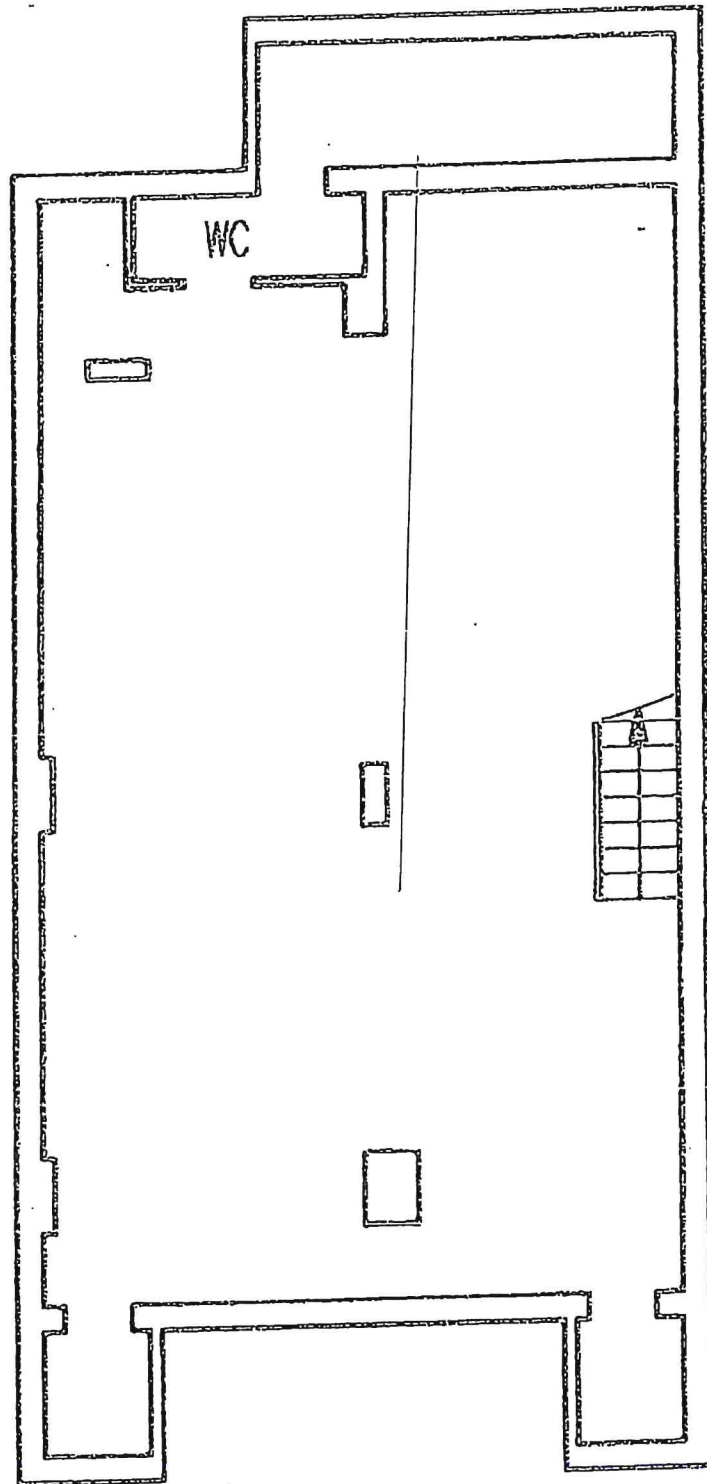

NEGOZIO CIV. 284 B

PIANO INTERRATO